



II CONGRESO INTERNACIONAL DE BUENAS PRÁCTICAS EN INCLUSIÓN SOCIAL





ZONA TRABAJO SOCIAL

ZONA TRABAJO SOCIAL

ZONA TRABAJO SOCIAL

ZONA TRABAJO SOCIAL

Demanda concreta de información y orientación.
Tramitaciones simples

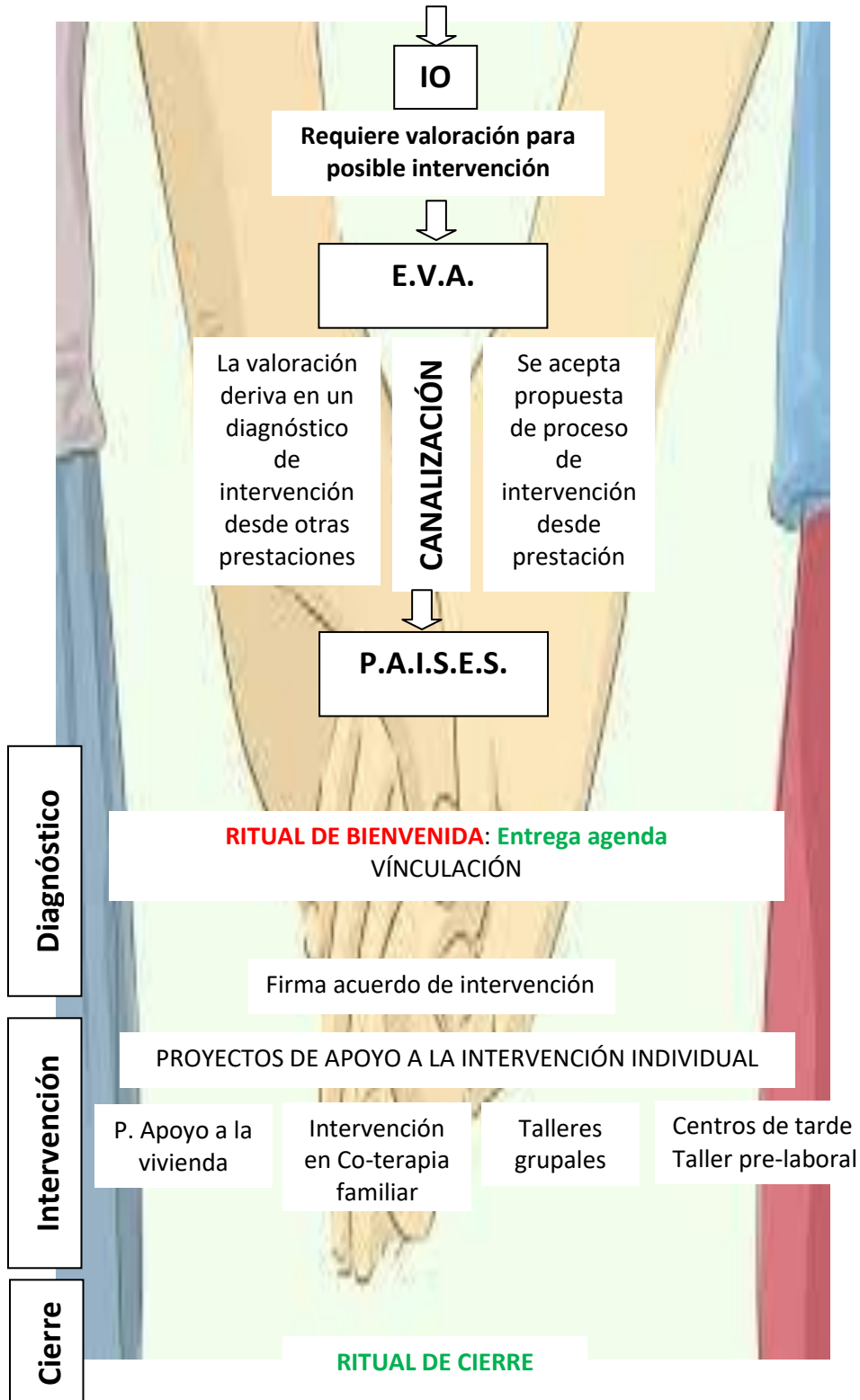

P R O C E S O D E I N T E R V E N C I O N E. T. I.

P R O C E S O D E C A N A L I Z A C I O N

D I A G N O S T I C O

I N T E R V E N C I O N

C I E R R E

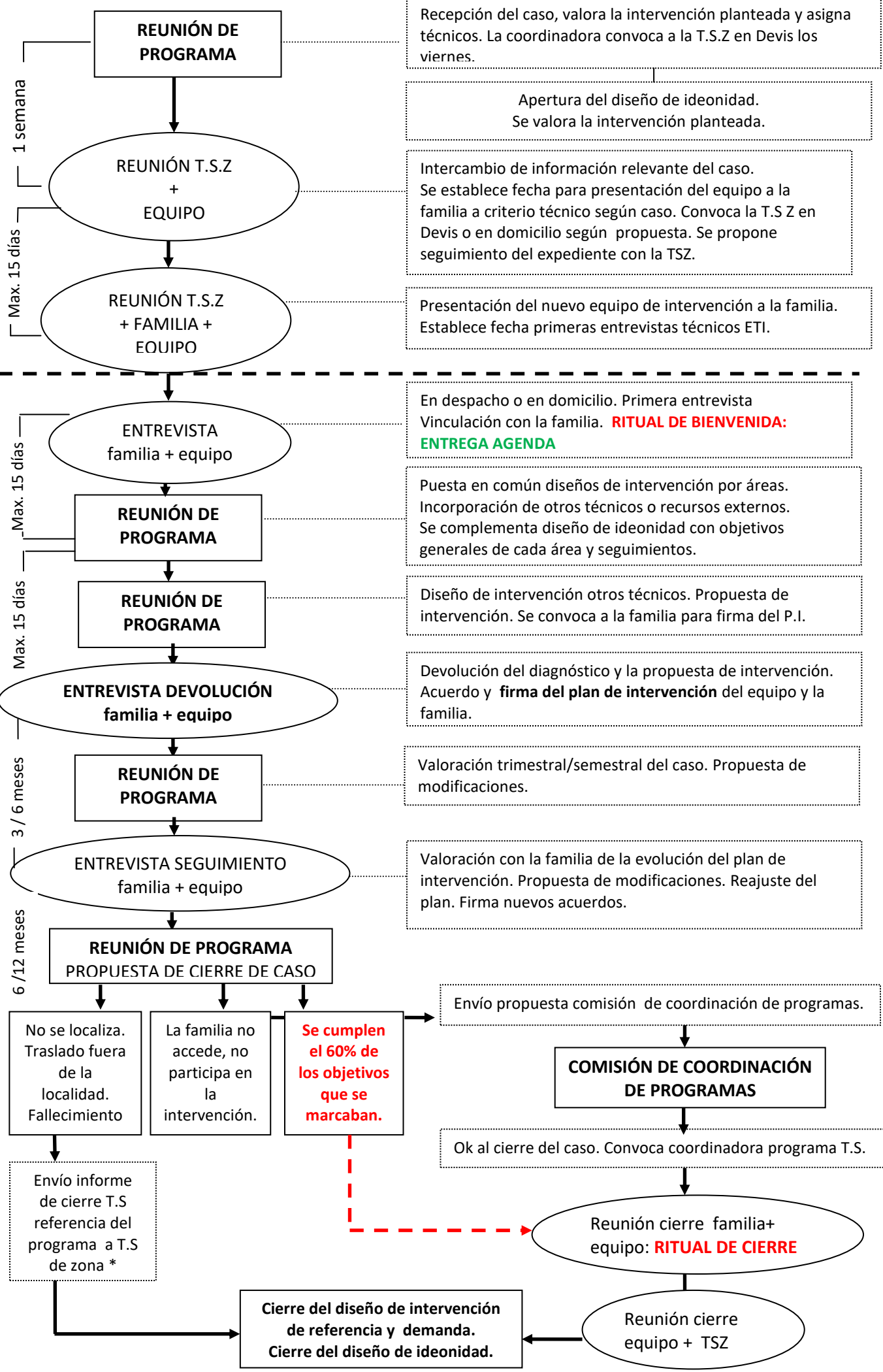



AGENDA DE TRABAJO 2023



Designed by pch.vector / Freepik

Prestación de inclusión social



Ayuntamiento de
ALCÁZAR DE SAN JUAN



Alcázar  Igualitaria



Cofinanciado por
la Unión Europea

¡Bienvenido/a al equipo de inclusión social!



Has llegado hasta aquí porque, junto con tu trabajadora social de zona, habéis decidido que estás en un proceso de cambio y de mejora para el cual hay todo un equipo de profesionales dispuestos/as a acompañarte.

Vamos a apoyarnos en todo lo positivo y a eliminando las barreras que te han dificultado avanzar.

Solo tú eres el/la protagonista de tu proceso, las metas y los ritmos los marcas tú y nuestro equipo estará acompañándote en todo el camino.



Seguro que esta agenda puede ayudarte a organizarte de aquí en adelante.

¡Utilízala como herramienta de cambio!

¿Quiénes somos?

- Soy la trabajadora social del programa y te voy a ayudar a cubrir tus necesidades básicas mientras consigues la autonomía y fortaleza necesaria para continuar por ti mismo/a.
- Yo soy la psicóloga y puedes contar conmigo cuando sientas malestar emocional que afecte a tu vida diaria y tus rutinas.
- Y yo soy la educadora social y juntos/as vamos trabajar para mejorar tu calidad de vida y la de tu familia, acompañándote en los momentos en los que nos necesites, para hacer más sencillos todos los cambios.



Juntos/as vamos a conseguir que te sientas capaz, más autónomo/a y que puedas mejorar aquello que te preocupa.



**¡Contamos contigo
para formar un equipo!**

Necesitamos explicarte algunas cuestiones y que nos des tu consentimiento:



Ayuntamiento de
ALCÁZAR DE SAN JUAN

SERVICIOS
SOCIALES

Mejorar la
Igualdad



Cofinanciado por
la Unión Europea

EXPEDIENTE:

/

DOCUMENTO INFORMADO DE PARTICIPACIÓN EN EL PROGRAMA TÉCNICO DE INCLUSIÓN

Mediante el presente documento, D^a., con DNI/NIE:

ACEPTA Y AUTORIZA:

- Que ha sido derivado/a al **Programa Técnico de Inclusión Social** del Ayuntamiento de Alcázar de San Juan formado por un equipo interdisciplinar de diferentes profesionales.
- Que se compromete a mantener reuniones con dichos profesionales con la finalidad de establecer y trabajar en la consecución de los objetivos propuestos en su itinerario de inserción, que le permitan una mejora en sus condiciones de vida actual.
- Autoriza también a que el equipo técnico pueda establecer contacto, reuniones de coordinación e intercambio de la información exclusivamente necesaria, con otras entidades, recursos y/o profesionales para el mismo fin.
- Queda informado que la no participación y falta de implicación en las propuestas de los técnicos, (acordadas y autorizadas previamente entre ambas partes), puede ser motivo de cierre en el programa, así como el incumplimiento de los objetivos y actuaciones de intervención propuestas.
- Igualmente, una vez alcanzados los objetivos de intervención propuestos se cerrará el caso de programa de inclusión.

Fdo.: D^a

En alcázar de san Juan, a de de 202

AVISO LEGAL:

Sus datos personales, identificativos y de contacto, contenidos en esta comunicación han sido recogidos de los contactos mantenidos por Vd, con personal del Ayuntamiento de Alcázar o de fuentes accesibles al público y han sido incorporados a un fichero cuya finalidad es la de mantener con usted relaciones dentro del ámbito de las competencias de esta administración así como informarle de nuestros servicios presentes y futuros ya sea por correo ordinario o por medios telemáticos y enviarle invitaciones para eventos y felicitaciones en fechas señaladas. Por tanto tiene derecho a acceder a sus datos personales, rectificar los datos inexactos o solicitar su supresión cuando los datos ya no sean necesarios, dirigiéndose ante el Responsable del Fichero, Ayuntamiento de Alcázar de San Juan, Calle Santo Domingo, 1, 13600 Alcázar de San Juan, Ciudad Real - España, adjuntando la fotocopia de mi D.N.I. e indicando en la carta la referencia "Atención derechos PD" o comunicándose directamente de manera electrónica con el Delegado de Protección de Datos del Ayuntamiento de Alcázar del San Juan a través del correoDPD@aytoalcazar.es

Le informamos de que puede revocar el consentimiento expreso que nos otorgó en su día para el envío de comunicaciones por vía electrónica dirigiéndose a la dirección citada ut supra o bien al correo electrónicoDPD@aytoalcazar.es

La información contenida en este correo electrónico y, en su caso, documentos adjuntos es estrictamente confidencial y de acceso exclusivo para las personas físicas o jurídicas a las que haya sido dirigido. En el caso de que usted acceda a esta comunicación sin estar autorizado previamente a ello por remitente o destinatarios de la misma se expone a las sanciones tipificadas en el artículo 197 del Código Penal Español. La recepción de este mensaje no supone la creación de relaciones contractuales ni otros compromisos no explícitos.

COPIA PARA EL PROGRAMA

Necesitamos explicarte algunas cuestiones y que nos des tu consentimiento:



Ayuntamiento de
ALCÁZAR DE SAN JUAN

servicios
sociales

Alcázar
Igualtaria



Cofinanciado por
la Unión Europea

EXPEDIENTE:

/

DOCUMENTO INFORMADO DE PARTICIPACIÓN EN EL PROGRAMA TÉCNICO DE INCLUSIÓN

Mediante el presente documento, D^a., con DNI/NIE:

ACEPTA Y AUTORIZA:

- Que ha sido derivado/a al **Programa Técnico de Inclusión Social** del Ayuntamiento de Alcázar de San Juan formado por un equipo interdisciplinar de diferentes profesionales.
- Que se compromete a mantener reuniones con dichos profesionales con la finalidad de establecer y trabajar en la consecución de los objetivos propuestos en su itinerario de inserción, que le permitan una mejora en sus condiciones de vida actual.
- Autoriza también a que el equipo técnico pueda establecer contacto, reuniones de coordinación e intercambio de la información exclusivamente necesaria, con otras entidades, recursos y/o profesionales para el mismo fin.
- Queda informado que la no participación y falta de implicación en las propuestas de los técnicos, (acordadas y autorizadas previamente entre ambas partes), puede ser motivo de cierre en el programa, así como el incumplimiento de los objetivos y actuaciones de intervención propuestas.
- Igualmente, una vez alcanzados los objetivos de intervención propuestos se cerrará el caso de programa de inclusión.

Fdo.: D^a

En alcázar de san Juan, a de de 202

AVISO LEGAL:

Sus datos personales, identificativos y de contacto, contenidos en esta comunicación han sido recogidos de los contactos mantenidos por Vd. con personal del Ayuntamiento de Alcázar o de fuentes accesibles al público y han sido incorporados a un fichero cuya finalidad es la de mantener con usted relaciones dentro del ámbito de las competencias de esta administración así como informarle de nuestros servicios presentes y futuros ya sea por correo ordinario o por medios telemáticos y enviarle invitaciones para eventos y felicitaciones en fechas señaladas. Por tanto tiene derecho a acceder a sus datos personales, rectificar los datos inexactos o solicitar su supresión cuando los datos ya no sean necesarios, dirigiéndose ante el Responsable del Fichero, Ayuntamiento de Alcázar de San Juan, Calle Santo Domingo, 1, 13600 Alcázar de San Juan, Ciudad Real - España, adjuntando la fotocopia de mi D.N.I. e indicando en la carta la referencia "Atención derechos PD" o comunicándose directamente de manera electrónica con el Delegado de Protección de Datos del Ayuntamiento de Alcázar del San Juan a través del correo correoDPD@aytoalcazar.es

Le informamos de que puede revocar el consentimiento expreso que nos otorgó en su día para el envío de comunicaciones por vía electrónica dirigiéndose a la dirección citada ut supra o bien al correo electrónico correoDPD@aytoalcazar.es

La información contenida en este correo electrónico y, en su caso, documentos adjuntos es estrictamente confidencial y de acceso exclusivo para las personas físicas o jurídicas a las que haya sido dirigido. En el caso de que usted acceda a esta comunicación sin estar autorizado previamente a ello por remitente o destinatarios de la misma se expone a las sanciones tipificadas en el artículo 197 del Código Penal Español. La recepción de este mensaje no supone la creación de relaciones contractuales ni otros compromisos no explícitos.

COPIA PARA TI

Teléfonos de interés

Ayuntamiento 926579100 · www.alcazardesanjuan.es

ATENCIÓN SOCIAL

Centro social 926 579 153

Centros de Barrio*

CB* Pradera 629 836 922

CB* Santo 616 959 026

CB* Porvenir 618 203 028

CB* Arenal 630 110 031

CB* Goya 629 215 957

Cruz Roja 926 546 688

Cáritas 926 588 079

Aquí comemos todos

Banco de Alimentos .. 618 652 123

EDUCACIÓN

Concejalía 636 324 904

Colegios

Jardín de arena 926 547 107

Santa clara 926 540 813

El Santo 926 540 709

Pablo Ruiz Picasso 926 541 003

Jesús Ruiz 926 540 386

Alces 926 544 388

Gloria Fuertes 926 551 169

Juan de Austria 926 546 283

Santísima Trinidad ... 926 540 779

Sagrada Familia 926 540 167

Ntra. Sra. Trinidad..... 926 541 166

Cinco Casas:

Dulcinea del Toboso... 926 526000

Centro de adultos

Tierno Galván 926 540 814

Institutos educación secundaria

María Zambrano 926 547 454

Miguel de Cervantes .. 926 540 956

Juan Bosco 926 540 369

EMPLEO

Oficina de Empleo 926 541 055

Prestaciones SEPE 926 990 598

Fundación Mpal 926 545 412

SALUD

Hospital 926 580 500

Urgencias 926 580 700

Centro de Salud I 926 588 011

Centro de Salud II 926 546 413

Tfno. COVID 900 122 112

SEGURIDAD

Policía Local 926 579 125

Policía Nacional 926 552 820

Guardia Civil 926 552 693

OTROS

Hacienda 926 546 050

Seguridad Social:

IMS 926 540 581

IMV 900 202 222



Fechas y Servicios claves



PROCESO DE ESCOLARIZACIÓN
Fechas del curso 2022/2023



ACTIVIDADES EXTRAESCOLARES



BANCO DE LIBROS



**EMPLEO. El Servicio de
ORIENTACIÓN LABORAL**



PROCESO DE ESCOLARIZACIÓN

Fechas del curso 2022/2023

> **Del 7 al 25 de febrero:** Plazo de presentación de solicitudes.
Se realiza en educamos.com.

> **22 de abril:** Publicación del Baremo provisional.

> **Del 23 de abril hasta el 27 de abril (ambos incluidos):** Reclamaciones al Baremo provisional.

> **25 de abril:** Sorteo público para resolver situaciones de empate.

> **Entre el 4 y 16 de mayo:** Información a familias sobre escolarización provisional de alumnado de inclusión educativa.

> **25 de mayo:** Publicación del Baremo Definitivo y la Resolución Provisional.

> **Del 26 de mayo al 30 de mayo (ambos incluidos):** Reclamaciones a la Asignación Provisional.

> **Desde el 26 de mayo al 10 de junio (ambos incluidos):** **Renuncia** a participar en el Proceso de Admisión de Alumnado.

> **29 de junio:** Publicación de la **Resolución Definitiva** del Proceso de Admisión de Alumnado.

> **Del 30 de junio al 4 de julio:** Plazo de solicitudes a vacantes resultantes (mejora de opción, agrupamiento de hermanos/as, adjudicación de oficio). Sólo participantes en el proceso de admisión.

> **1 de junio:** Comienzo del Plazo Extraordinario de solicitudes.

> **Del 30 de junio al 6 de julio:** Plazo de matriculación de alumnado de Educación Infantil y Primaria.

> **Del 30 de junio al 8 de julio:** Plazo de matriculación de alumnado de ESO.

> **21 de Julio:** Adjudicación de vacantes resultantes.

> **Matriculación 1 y 2 de septiembre.**

> **7 de septiembre:** ^{1a}Adjudicación de solicitudes de plazo extraordinario presentadas desde del 1 de junio a 31 de agosto.

> **Después del 7 de septiembre:** Asignación de vacantes para solicitudes extraordinarias presentadas a partir del 1 de septiembre. Todos los niveles.

Horario Autobus Urbano

De lunes a viernes, excepto festivos.

HORARIO DE REFERENCIA PARA TODAS LAS PARADAS DE LA LINEA DE AUTOBUS

PARADA	UBICACIÓN DE LA PARADA	1ª	2ª	3ª	4ª	5ª	6ª	7ª	8ª	9ª	10ª	11ª	12ª	13ª	14ª
1	Plaza Sta. Quiteria	7:15	8:00	8:50	9:45	10:45	11:45	12:45	13:45	14:45	15:45	17:00	18:00	19:00	20:00
2	C/ Mediodía	7:16	8:01	8:51	9:46	10:46	11:46	12:46	13:46	14:47	15:47	17:02	18:02	19:02	20:02
3	Avd. Cervera con Castellanos	7:17	8:02	8:52	9:47	10:47	11:47	12:47	13:47	14:48	15:48	17:03	18:03	19:03	20:03
4	Avd. Cervera (cementerio)	7:18	8:03	8:53	9:50	10:50	11:50	12:50	13:50	14:49	15:49	17:04	18:04	19:04	20:04
5	C/ Porvenir	7:19	8:04	8:54	9:51	10:51	11:51	12:51	13:51	14:50	15:50	17:05	18:05	19:05	20:05
6	C/ Cuatro caminos	7:20	8:05	8:56	9:52	10:52	11:52	12:52	13:52	14:51	15:51	17:05	18:05	19:05	20:05
7	Avd. Castilla la Mancha	7:22	8:06	8:59	9:54	10:54	11:54	12:54	13:54	14:52	15:52	17:07	18:07	19:07	20:07
8	C/ Arroyo Mina con Simancas	7:24	8:07	9:00	9:56	10:56	11:56	12:56	13:56	14:54	15:54	17:09	18:09	19:09	20:09
9	C/ La Virgen con Federico Alvarez	7:27	8:09	9:02	9:58	10:58	11:58	12:58	13:58	14:55	15:55	17:10	18:10	19:10	20:10
10	Paseo San Isidro con Lanzarote	7:28	8:10	9:03	10:00	11:00	12:00	13:00	14:00	14:57	15:57	17:12	18:12	19:12	20:12
11	Paseo San Isidro (Centro Salud II)	7:30	8:12	9:04	10:02	11:02	12:02	13:02	14:02	14:58	15:58	17:13	18:13	19:13	20:13
12	C/ Bachiller Sanson Carrasco	7:32	8:13	9:05	10:03	11:03	12:03	13:03	14:03	15:00	16:00	17:15	18:15	19:15	20:15
13	C/ Gibraltar Español	7:33	8:15	9:06	10:04	11:04	12:04	13:04	14:04	15:01	16:01	17:16	18:16	19:16	20:16
14	C/ Arroyo Mina (C. Discapacitados)	7:34	8:16	9:08	10:06	11:06	12:06	13:06	14:06	15:02	16:02	17:17	18:17	19:17	20:17
15	C/ Goya (Casa Cultural)	7:35	8:18	9:10	10:07	11:07	12:07	13:07	14:07	15:04	16:04	17:19	18:19	19:19	20:19
16	Avenida Criptana con A. Guerra	7:36	8:19	9:11	10:08	11:08	12:08	13:08	14:08	15:06	16:06	17:21	18:21	19:21	20:21
17	C/ Marques de Mudela	7:38	8:20	9:12	10:10	11:10	12:10	13:10	14:10	15:08	16:08	17:23	18:23	19:23	20:23
18	C/ Salamanca (principio)	7:39	8:23	9:14	10:12	11:12	12:12	13:12	14:12	15:10	16:10	17:25	18:25	19:25	20:25
19	C/ Salamanca (final)	7:40	8:25	9:16	10:13	11:13	12:13	13:13	14:13	15:11	16:11	17:26	18:26	19:26	20:26
20	C/ Castelo con Avda. Quero	7:41	8:27	9:18	10:14	11:14	12:14	13:14	14:14	15:13	16:13	17:28	18:28	19:28	20:28
21	Avd. Constitución (frente Hospital)	7:42	8:30	9:20	10:15	11:15	12:15	13:15	14:15	15:15	16:15	17:30	18:30	19:30	20:30
22	Avd. de Europa	7:44	8:31	9:22	10:17	11:17	12:17	13:17	14:17	15:16	16:16	17:31	18:31	19:31	20:31
23	Avd. la Pradera	7:45	8:32	9:23	10:20	11:20	12:20	13:20	14:20	15:19	16:19	17:32	18:32	19:32	20:32
24	C/ De la Artesanía	7:46	8:33	9:24	10:24	11:24	12:24	13:24	14:24	15:19	16:19	17:33	18:33	19:33	20:33
25	Avd. Teresa Jornet	7:48	8:34	9:25	10:26	11:26	12:26	13:26	14:26	15:20	16:20	17:35	18:35	19:35	20:35
26	Avd. los Institutos (Centro Salud I)	7:50	8:36	9:27	10:28	11:28	12:28	13:28	14:28	15:25	16:40	17:40	18:40	19:40	
27	Avd. Constitución con Avd. Institutos	7:51	8:37	9:28	10:30	11:30	12:30	13:30	14:30	15:27	16:42	17:42	18:42	19:42	
28	Avd. Constitución (Máquina Tren)	7:52	8:39	9:30	10:32	11:32	12:32	13:32	14:32	15:29	16:44	17:44	18:44	19:44	
29	Avd. del Deporte (Pabellón)	7:53	8:41	9:32	10:34	11:34	12:34	13:34	14:34	15:31	16:46	17:46	18:46	19:46	
30	Carrefour (Residencia)					11:35	12:35	13:35	14:35	15:33	16:48	17:48	18:48	19:48	
31	Avd. Pablo Iglesias con Cruz Roja	7:54	8:43	9:34	10:36	11:36	12:36	13:36	14:36	15:33	16:50	17:50	18:50	19:50	
32	Avd Pablo Iglesias (Mercadillo)	7:55	8:44	9:36	10:37	11:37	12:37	13:37	14:37	15:37	16:52	17:52	18:52	19:52	
33	C/ Mossalcos (Coop. La Unión)	7:56	8:45	9:37	10:40	11:40	12:40	13:40	14:40	15:39	16:54	17:54	18:54	19:54	
34	C/ Gracia	7:57	8:46	9:40	10:41	11:41	12:41	13:41	14:41	15:41	16:56	17:56	18:56	19:56	
35	Rondilla Cruz Verde (C. Mayores)	7:58	8:48	9:42	10:42	11:42	12:42	13:42	14:42	15:43	16:58	17:58	18:58	19:58	
36	Plaza Aduana	7:59	8:49	9:44	10:44	11:44	12:44	13:44	14:44	15:44	16:59	17:59	18:59	19:59	

ESTOS HORARIOS ESTÁN CALCULADOS TENIENDO EN CUENTA LA INTENSIDAD DEL TRÁFICO. PUEDEN VARIAR POR ATASCOS U OTRAS CIRCUNSTANCIAS.

HORARIO DE LUNES A VIERNES, EXCEPTO FESTIVOS



**“Solo yo puedo cambiar mi vida.
Nadie puede hacerlo por mí.”**

Carol Burnett



II CONGRESO INTERNACIONAL DE BUENAS PRÁCTICAS EN INCLUSIÓN SOCIAL



LA INCLUSIÓN COMO DERECHO DE CIUDADANÍA



Ayuntamiento de
FUENLABRADA
Área de Derechos de Ciudadanía
Concejalía de Bienestar Social

Programa de inclusión

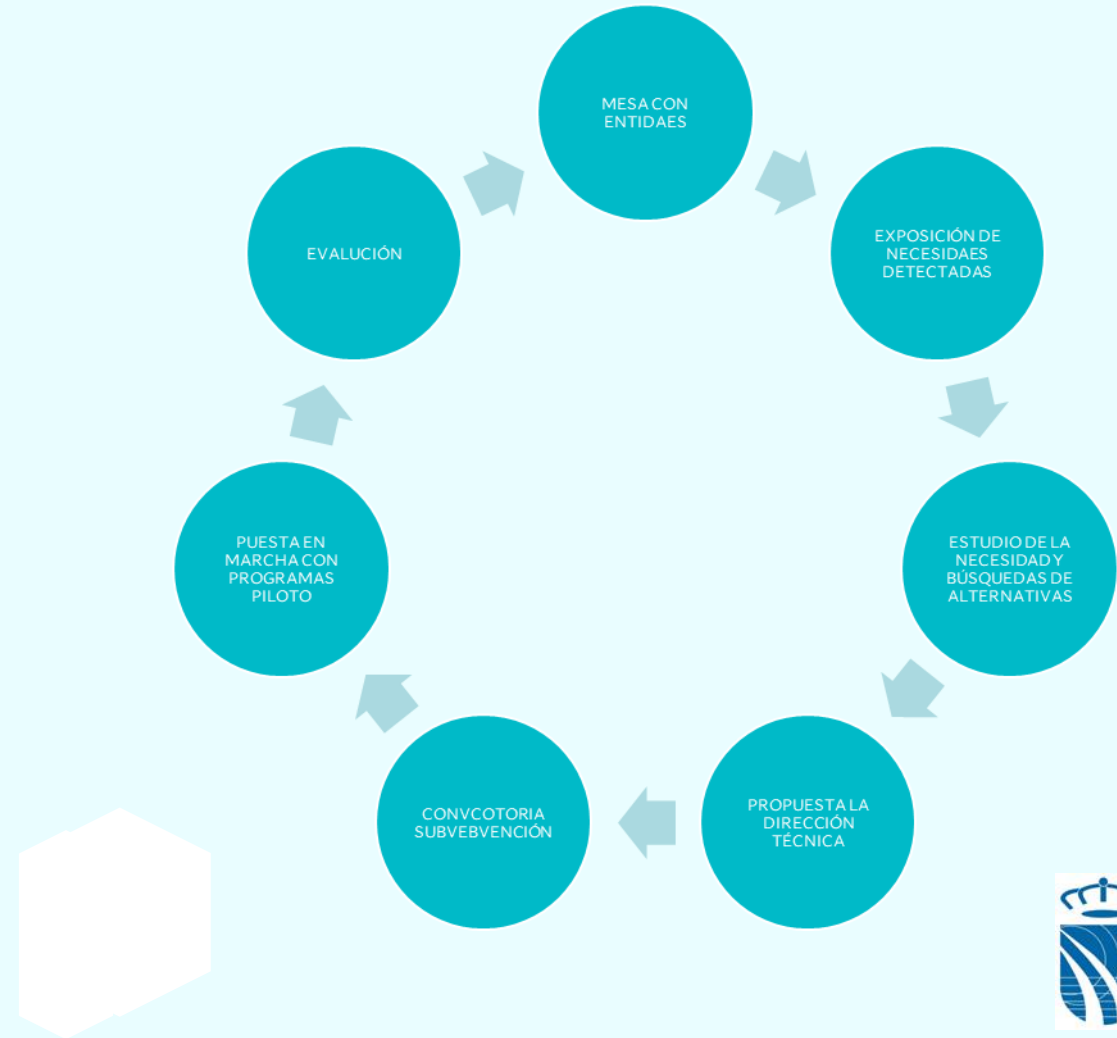

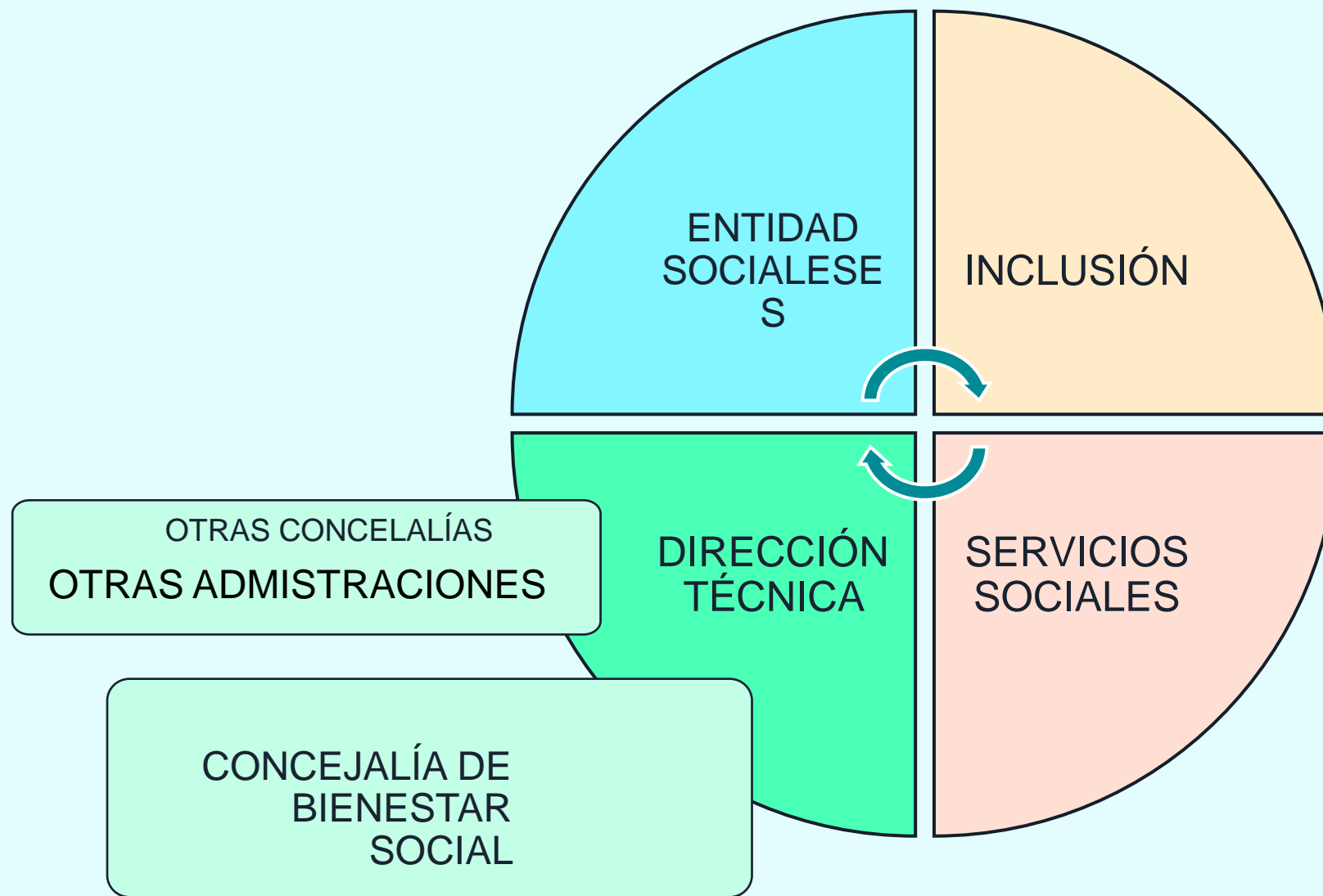

GRACIAS POR SU ATENCIÓN



Ayuntamiento de
FUENLABRADA
Área de Derechos de Ciudadanía
Concejalía de Bienestar Social



II CONGRESO INTERNACIONAL DE BUENAS PRÁCTICAS EN INCLUSIÓN SOCIAL





II CONGRESO INTERNACIONAL DE BUENAS PRÁCTICAS EN INCLUSIÓN SOCIAL





**Investigación participativa para mejorar la
aceptabilidad de los Servicios Sociales
hacia las mujeres migrantes en contextos
de prostitución.**

Médicos del Mundo